

MODULARIO
F. rig. rend. 407



MINISTERO DELLE FINANZE
DIREZIONE GENERALE DEL CATASTO E DEI SS.TT.EE.
CATASTO EDILIZIO URBANO (RDL 13-4-1939, n. 652)

MOD. BN (CEU)

LIRE
250

Planimetria di u.i.u. in Comune di GRAVINA IN P. via TRIPOLI civ. 24

PIANO PRIMO

- ABITAZIONE - H-m 3.00

ATELIO DI PROP. PIETRICOLA ANTONIA

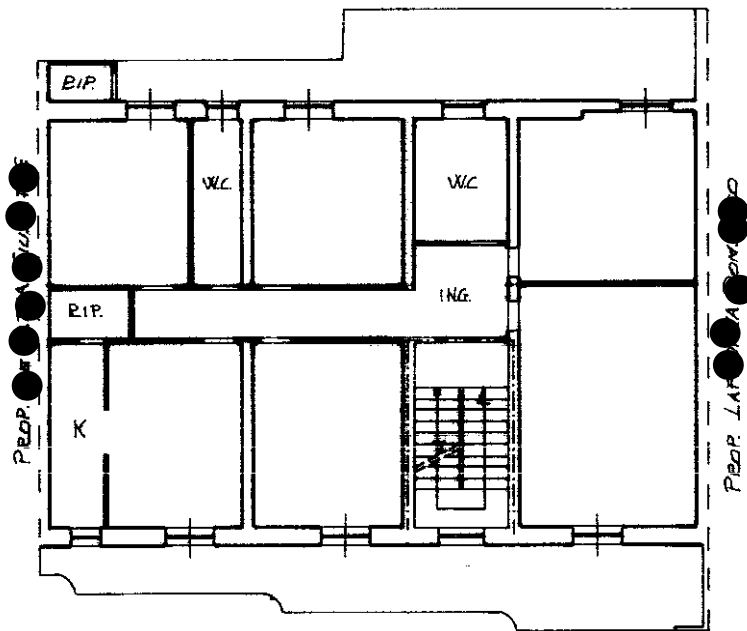

VIA TRIPOLI

56950

ORIENTAMENTO

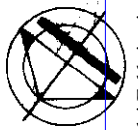

02718328

Ultima planimetria in atti
Dichiarazione di N.C.

Data presentazione: 06/05/1993 - Data: 13/10/2025 - n. BA0325144 - Richiedente: MRCGCM70A08E155S

Totale schede: 1 - Formato di acquisizione: A4(210x297) - Formato stampa richiesto: A4(210x297)

Identificativi catastali

Compilata dal [Redacted]

Iscritto all'albo dei GEOMETRI

della provincia di BARI

RESERVATO ALL'UFFICIO

07/05/93

N.C.

num 01
Parrucella
Subalterm
Catasto dei Fabbricati - Situazione al 13/10/2025 - Comune di GRAVINA IN PUGLIA(E155) - Foglio 118 - Particella 118
VI TRIPOLI n. 24 Piano I